



Certificación Oficinas Técnicas Empresas del Sector de la Construcción Organizaciones Empresariales, Profesionales y Patronales

CALIDAD + EFICIENCIA + GESTIÓN AMBIENTAL + ECODISEÑO
+ ECOPROYECTO + GESTIÓN DE LA I+D+i + OHSAS

ICCL certificación

01.

INTRODUCCIÓN

Introducción



El ICCL es una fundación privada sin ánimo de lucro que viene desarrollando su actividad de promoción de la calidad en el sector de la construcción desde su creación en el año 1994 mediante la realización de numerosos proyectos.

Desde el año 1999 trabajamos de forma especializada en el desarrollo de nuevos sistemas de gestión eficiente para Oficinas Técnicas tanto de arquitectura como de ingeniería.

El ICCL se constituye en Entidad de Certificación de Sistemas de la Calidad en el año 2002 y emite sus primeros certificados en Enero de 2003.

En el año 2004 el ICCL complementa sus servicios de certificación con la emisión de los primeros certificados de sistemas de gestión de la calidad conformes con la norma UNE-EN ISO 9001.

Es en ese momento cuando se plantea extender el reconocimiento del ICCL como Entidad de Certificación mediante la acreditación por ENAC, objetivo que se consigue a lo largo del año 2006.

Además de las certificaciones acreditadas por ENAC (9001, 14001, ...) en estos momentos el ICCL es la única Entidad de Certificación en España que dispone, de modelos propios de certificación de sistemas de gestión de la calidad eficiencia específicamente desarrollados para oficinas técnicas.

En los últimos años hemos ampliado el alcance de nuestras certificaciones a los campos de gestión medioambiental, ecodiseño y prevención de riesgos laborales (OHSAS).

En 2010 hemos desarrollado nuestra marca ICCL – ECOPROYECTO que permite el marcado de aquellos proyectos que superan unos requisitos específicos de diseño medioambiental fijados por el ICCL.

En 2013 hemos extendido nuestras acreditaciones a todo el sector de Construcción, certificando las primeras Empresas Constructoras.

En base a nuestra trayectoria, experiencia y a nuestro personal técnico podemos decir con satisfacción que en este momento somos la Entidad de Certificación en España con mayor grado de especialización de cuantas operan en el sector.

POLÍTICA

“Garantizar a nuestros clientes y a todas las partes implicadas que las actuaciones del ICCL se llevan a cabo en todas las ocasiones de forma íntegra, objetiva independiente e imparcial.”

“Lograr la máxima eficacia en el proceso de certificación, teniendo en cuenta los principios de mejora continua y cumplimiento de los requisitos legales y reglamentarios que sean de aplicación.”

“Limitar nuestra actuación al sector de construcción en general y de oficinas técnicas en particular ofreciendo un servicio altamente especializado basado en la experiencia y formación específica de sus profesionales.”

nuestra organización

02

NUESTRA ORGANIZACIÓN

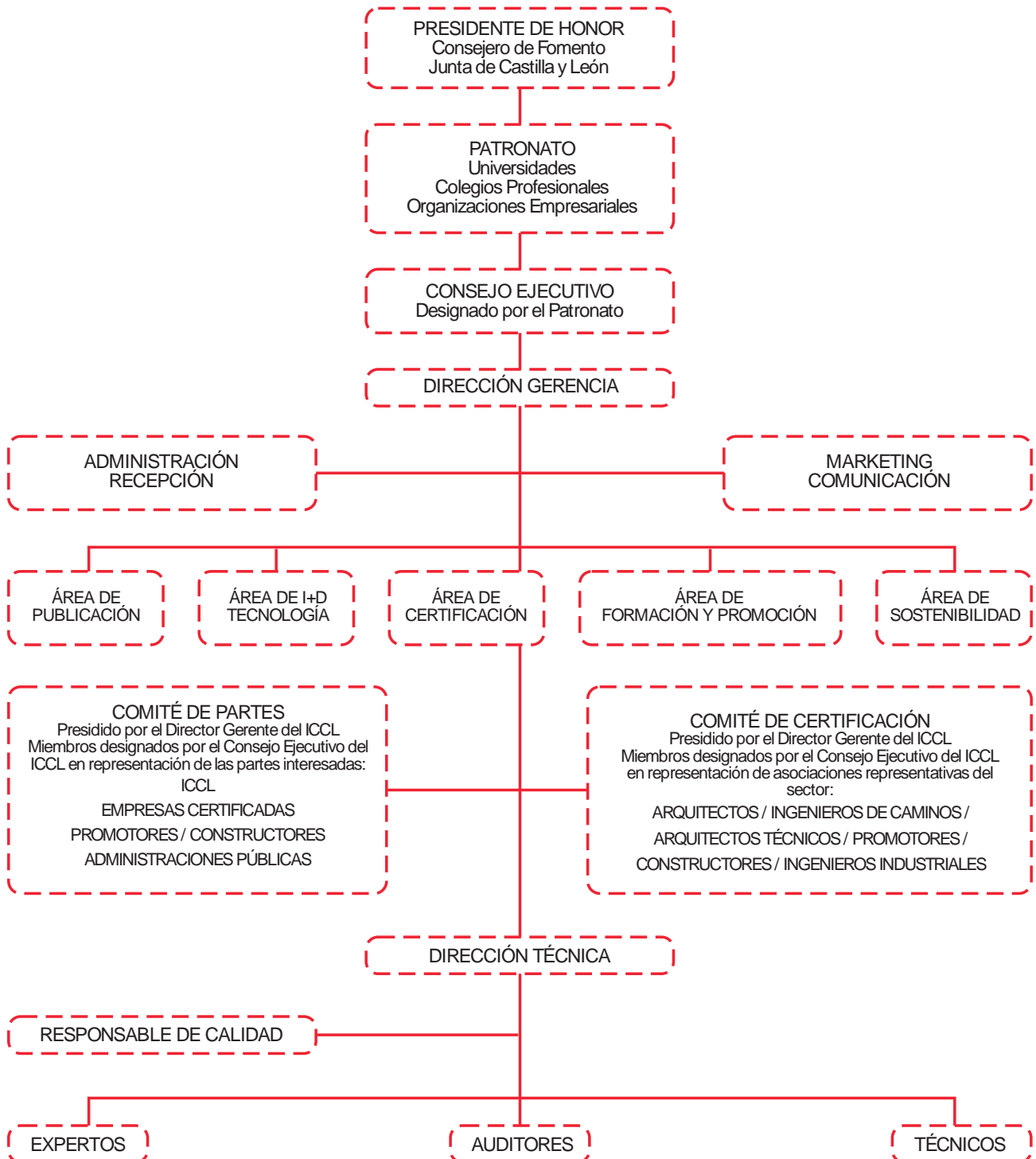

03.

MARCAS Y CERTIFICADOS
QUE EMITE EL ICCL

Gestión de la calidad



Este Certificado da derecho al uso de la marca "**ICCL SISTEMA CERTIFICADO**", y garantiza que la empresa tiene implantado un sistema de gestión de la calidad conforme con lo establecido en la norma UNE-EN ISO 9001.

Es un certificado acreditado por la ENAC en los sectores de:

- Construcción
- Oficinas Técnicas
- Organizaciones Empresariales, Profesionales y Patronales





MARCAS Y CERTIFICADOS
QUE EMITE EL ICCL



Gestión eficiente

El ICCL emite otros certificados de carácter voluntario, compatibles y complementarios de norma UNE-EN ISO 9001, basados en un modelo específico para el sector de propiedad exclusiva del ICCL.

CERTIFICADO EFITECNIC

Permite valorar de forma gradual los esfuerzos que se van realizando para conseguir la implantación del sistema de gestión de calidad.

Tiene 2 niveles diferenciados que permitan reconocer el alcance real de dicha implantación.

NIVEL iniciación. Indica que ya se ha iniciado el desarrollo del sistema de la calidad. Se ha definido la política, organización, se ha realizado un primer diagnóstico de situación y se ha completado el desarrollo de todo el sistema a nivel documental*.

NIVEL Avanzado. Certifica que el sistema está implantado en los procesos clave de la oficina técnica incluidos los de control de costes y gestión económica de la empresa.

* En este documento se hace una breve reseña de las exigencias del certificado EFITECNIC en sus 2 niveles. Esta información se completa con el texto completo del modelo que puede descargarse de la web de ICCL, www.iccl.es



MARCAS Y CERTIFICADOS
QUE EMITE EL ICCL

Gestión ambiental

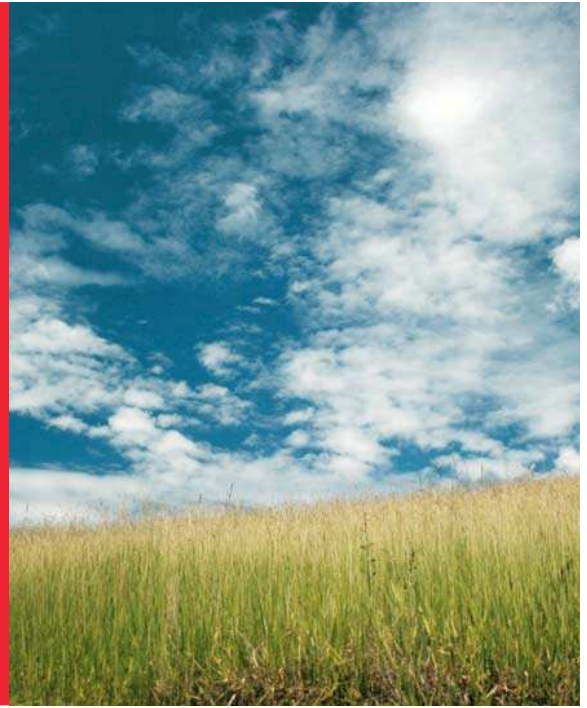

Este Certificado da derecho al uso de la marca “ **ICCL SISTEMA CERTIFICADO**” de Sistemas de Gestión Medioambiental conformes con la norma UNE-EN ISO 14001.

Reconoce que la empresa tiene desarrollado y aplica un Sistema de Gestión que incluye objetivos y metas ambientales, políticas y procedimientos para lograr esas metas, responsabilidades definidas, actividades de capacitación del personal, documentación y un sistema para controlar cualquier cambio y avance realizado.

Es un certificado acreditado por la ENAC en los sectores:

- Construcción
- Oficinas Técnicas.





MARCAS Y CERTIFICADOS
QUE EMITE EL ICCL

Ecodiseño

Este Certificado da derecho al uso de la marca "**ICCL SISTEMA CERTIFICADO**" de Gestión Ambiental del Proceso de Diseño y Desarrollo: ECODISEÑO, conforme con la norma ISO 14006.

Reconoce que la empresa incluye de forma sistemática en su proceso de diseño la identificación de aquellos aspectos ambientales que afectan de forma específica a sus proyectos y los desarrolla tratando de alcanzar los objetivos y metas ambientales señalados para cada uno de ellos.



MARCAS Y CERTIFICADOS
QUE EMITE EL ICCL



Ecoproyecto



La **Marca ICCL ECO-proyecto** es un distintivo colocado sobre la documentación de los proyectos que constituye una declaración del proyectista en la que reconoce que el proyecto marcado ha superado para los diferentes aspectos ambientales los valores mínimos establecidos en la metodología de cálculo de la marca.

Los proyectos marcados son controlados por el ICCL a través de los mecanismos establecidos para ello en el reglamento de la marca.

La Marca ICCL ECO-proyecto puede utilizarse en las siguientes categorías de proyectos:

- Proyectos de Edificación Residencial Unifamiliar
- Proyectos de Edificación Residencial Colectiva
- Proyectos de Edificación de Usos Administrativos y de Oficinas
- Proyectos de Edificación de Equipamientos y Otros usos.

Únicamente podrán utilizar la **Marca ICCL ECO-proyecto** aquellas organizaciones que tengan implantado un Sistema de Gestión Ambiental del Proceso de Diseño y Desarrollo: Ecodiseño certificado por el ICCL de conformidad con la norma ISO 14006

Puede consultar información complementaria sobre la **Marca ICCL ECO-proyecto** en nuestra web www.iccl.es





MARCAS Y CERTIFICADOS
QUE EMITE EL ICCL



OHSAS

Este Certificado da derecho al uso de la marca "**ICCL SISTEMA CERTIFICADO**" de Gestión de la Salud y Seguridad en el Trabajo OHSAS 18001.

Reconoce que la empresa tiene desarrollado y aplica un Sistema de gestión de la seguridad y salud en el trabajo que fomenta un entorno de trabajo seguro y saludable al permitir a la organización identificar y controlar coherentemente sus riesgos de salud y seguridad, reducir el potencial de accidentes, apoyar el cumplimiento de las leyes y mejorar su rendimiento en general.

Es compatible y fácilmente integrable con el resto de Sistemas de Gestión ISO 9001, 14001, 14006 Ecodiseño.



MARCAS Y CERTIFICADOS
QUE EMITE EL ICCL

Gestión de la I+D+i



Este Certificado da derecho al uso de la marca "**ICCL SISTEMA CERTIFICADO**" de un Sistema de Gestión de la Investigación, Desarrollo e Innovación conforme a la norma UNE 166002 Gestión de I+D+i: Requisitos del Sistema de Gestión de la I+D+i.



CERTIFICADO
UNE 166002:2006



ICCL certifica que el Sistema de Gestión de la I+D+i implantado en la organización:

Nombre de la empresa

se conforme con la norma UNE 166002:2006

Este certificado afecta a las actividades de:

Que se realizan en los centros de trabajo:

Fecha de expedición: 00 de enero de 0000
Fecha de revisión: --
Validez hasta: 00 de enero de 0000

INSTITUTO DE LA CONSTRUCCIÓN DE CASTILLA Y LEÓN
ALDO GAZ DE LA HOLA, 8 3º 09005 BURGOS
TEL: 945 251 124 Fax: 945 251 522
Correo electrónico: cert@icclanet.es

José María Elorza Bero
Presidente del Comité de Certificación
Director General del ICCL

04.

ACREDITACIONES Y RECONOCIMIENTOS



El Instituto de la Construcción de Castilla y León, está acreditado por ENAC, Entidad Nacional de Acreditación por ENAC, lo que le avala como Entidad Acreditada de Certificación de Sistemas de Calidad.

Está acreditado por ENAC para la Certificación de Sistema de Gestión de la Calidad conforme a las normas UNE-EN ISO 9001, UNE-EN ISO 14001, según criterios de la norma EN 17021.

"La primera Entidad de Certificación ESPECIALIZADA de forma exclusiva en OFICINAS TÉCNICAS y EMPRESAS DE CONSTRUCCIÓN"

Los certificados emitidos por el ICCL cuentan con el reconocimiento de diferentes entidades de prestigio nacional e internacional:



Entidad Nacional de Acreditación



Consejo Superior de Colegios de Arquitectos de España



Consejo General de Colegios de Aparejadores y Arquitectos de España



Colegio de Ingenieros de Caminos, Canales y Puertos



05 PROCESO DE CERTIFICACION

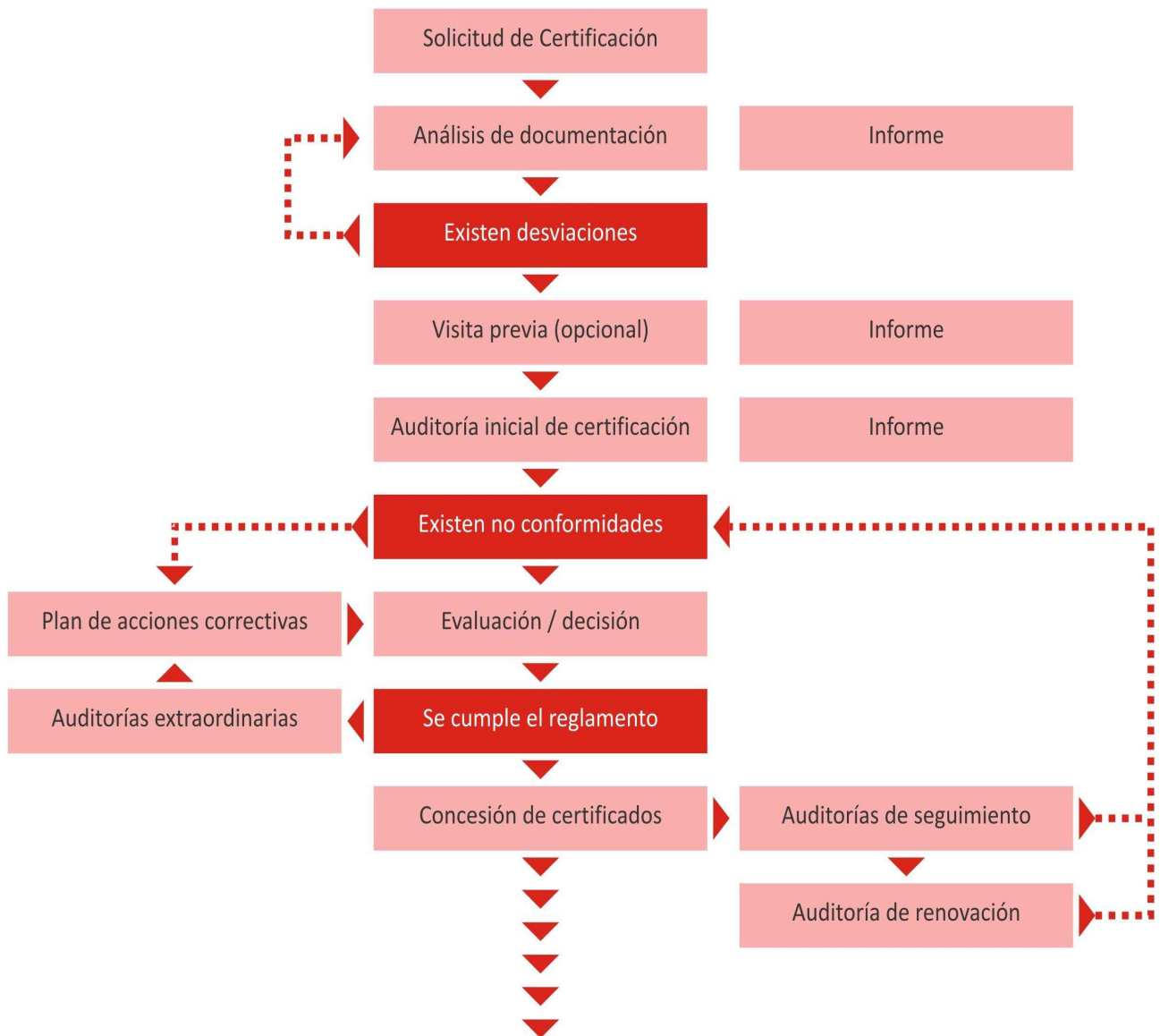

06

INSTITUTO DE LA
CONSTRUCCIÓN
DE CASTILLA Y LEÓN

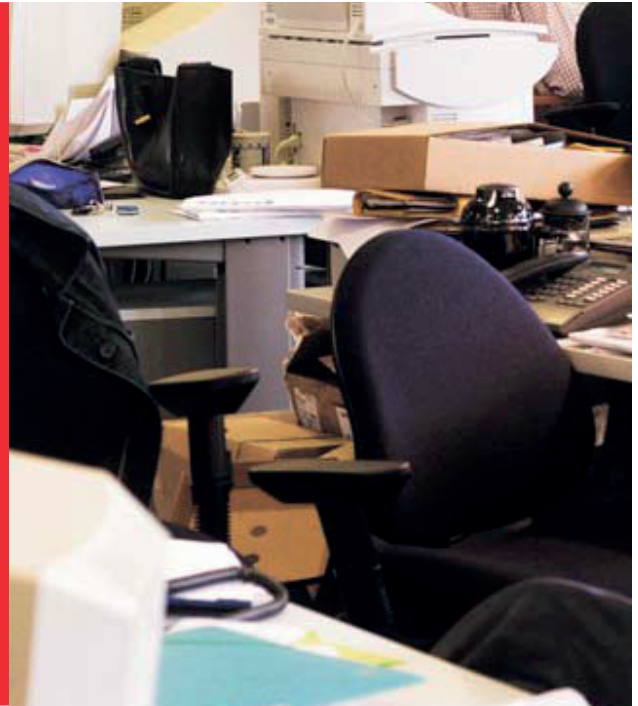

UNIVERSIDADES - COLEGIOS PROFESIONALES - ASOCIACIONES EMPRESARIALES

CALIDAD - CERTIFICACIÓN - PUBLICACIONES TÉCNICAS - FORMACIÓN

Instituto de la Construcción de Castilla y León

Es una Fundación privada sin ánimo de lucro, fundada en 1994, que tiene entre sus objetivos promover la calidad integral de la construcción y desarrollar proyectos, iniciativas y servicios que beneficien a los profesionales y empresas de la construcción.

Patronato

Universidades Públicas

Burgos
León
Salamanca
Valladolid

Colegios profesionales

Arquitectos
Aparejadores y Arq. técnicos
Ing. Agrónomos
Ing. Industriales
Ing. Caminos, Canales y Puertos
Ing. Técnicos Obras Públicas

Asociaciones Empresariales

Confederación Castellano Leonesa de la Construcción
Cámara de Contratistas de Castilla y León

Patronos de Honor

CONSEJO SUPERIOR DE COLEGIOS DE ARQUITECTOS DE ESPAÑA
CONSEJO GENERAL DE LA ARQUITECTURA TÉCNICA DE ESPAÑA
CONSEJO GENERAL DE COLEGIOS DE INGENIEROS INDUSTRIALES DE ESPAÑA
CONSEJO GENERAL DE COLEGIOS DE INGENIEROS AGRÓNOMOS DE ESPAÑA
COLEGIOS DE INGENIEROS DE CAMINOS, CANALES Y PUERTOS DE ESPAÑA

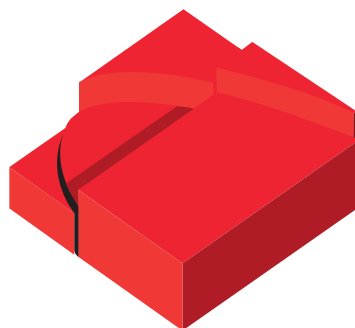

**INSTITUTO DE LA
CONSTRUCCION
DE CASTILLA Y LEON**

ICCL certificación
